

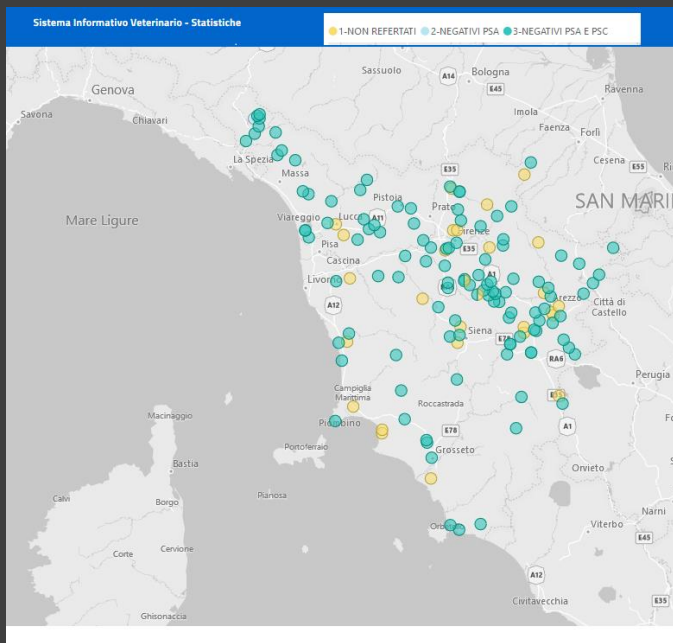

*Peste Suina Africana*  
*Report settimanale*

**PIANO PREVENZIONE IN REGIONE TOSCANA**  
**SORVEGLIANZA DELLA PESTE SUINA AFRICANA NEI CINGHIALI SELVATICI**



**N°CAPI CAMPIONATI**

**151**

**N°CAPI CON REFERTO PSA**

**122**

**REFERTI CON ESITO FAVOREVOLE**

**122**

**N° CASI SOSPETTI**

**0**

**Piemonte & Liguria: AREA INFETTA**  
**positività accertate nella "zona di protezione II"**

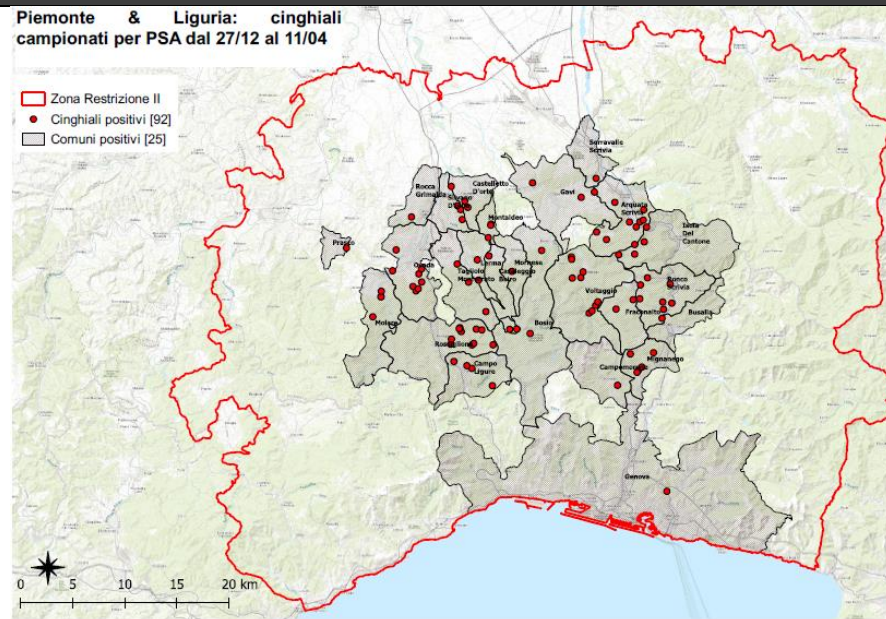

La mappa della "zona di protezione II" indica i dati definitivi delle positività riscontrate dal 27 dicembre 2021 al 12 aprile 2022. I positivi sono **94**, due in più rispetto all'aggiornamento precedente: 57 per positività in Piemonte, 37 per positività in Liguria.  
Fonte dati: <https://www.izspls.it/it/notizie/308-pesto-suina-africana>

**RIPARTIZIONE SU BASE PROVINCIALE ATTIVITA' DI SORVEGLIANZ PASSIVA**

Provincia	N°CAPI CAMPIONATI	N°CAPI CON REFERTO PSA	REFERTI CON ESITO FAVOREVOLE	SOSPETTI	Ripartizione mensile Campionamenti su territorio regionale			
					MESE	N° CAMPIONI	MESE	N° CAMPIONI
Arezzo	46	39	39	0	GENNAIO	40	LUGLIO	
Firenze	35	27	27	0	FEBBRAIO	49	AGOSTO	
Grosseto	11	8	8	0	MARZO	50	SETTEMBRE	
Livorno	10	6	6	0	APRILE	12	OTTOBRE	
Lucca	11	9	9	0	MAGGIO		NOVEMBRE	
Massa Carrara	10	10	10	0	GIUGNO		DICEMBRE	
Pisa	10	8	8	0				
Prato	1	1	1	0				
Pistoia	5	5	5	0				
Siena	17	12	12	0				

*Regione Toscana*

DR. ALESSIO CAPECCI (PHD)

SETTORE PREVENZIONE COLLETTIVA